第2课 扩展板的安装

本章节内容旨在学习树莓派扩展板的安装与接线方法。

1.零件清单

安装树莓派扩展版，我们需要提前准备一下零件，下表为零件清单：

名称	数量	名称	数量
树莓派主板	1	树莓派扩展版	1
双通尼龙柱/M2.5*10	4	单通尼龙柱/M2.5*5+6	4
圆头机械十字螺丝/M3*6	4	圆头机械十字螺丝/M2.5*6	6
电源对接线	1		

2.扩展板的安装与接线

准备好所有的零件后，下面我们就开始正式安装：

1) 首先，将尼龙柱安装到下图框出的4个圆孔中，先将单通尼龙柱从主板背面穿过圆孔，再将双通尼龙柱有螺纹的一端和它拧紧。

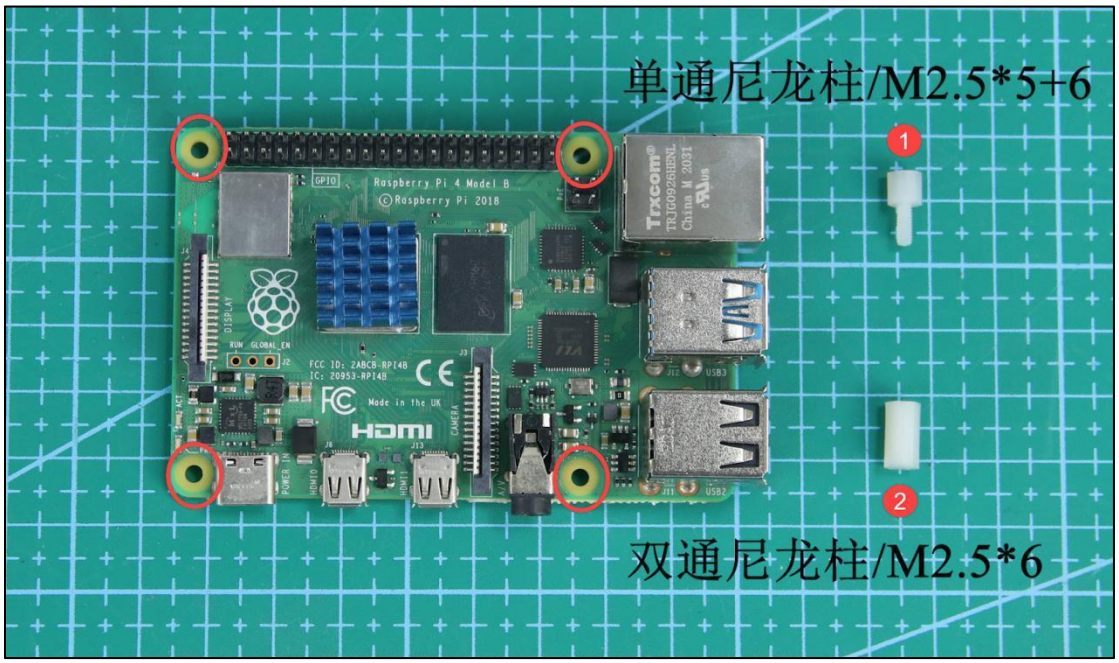

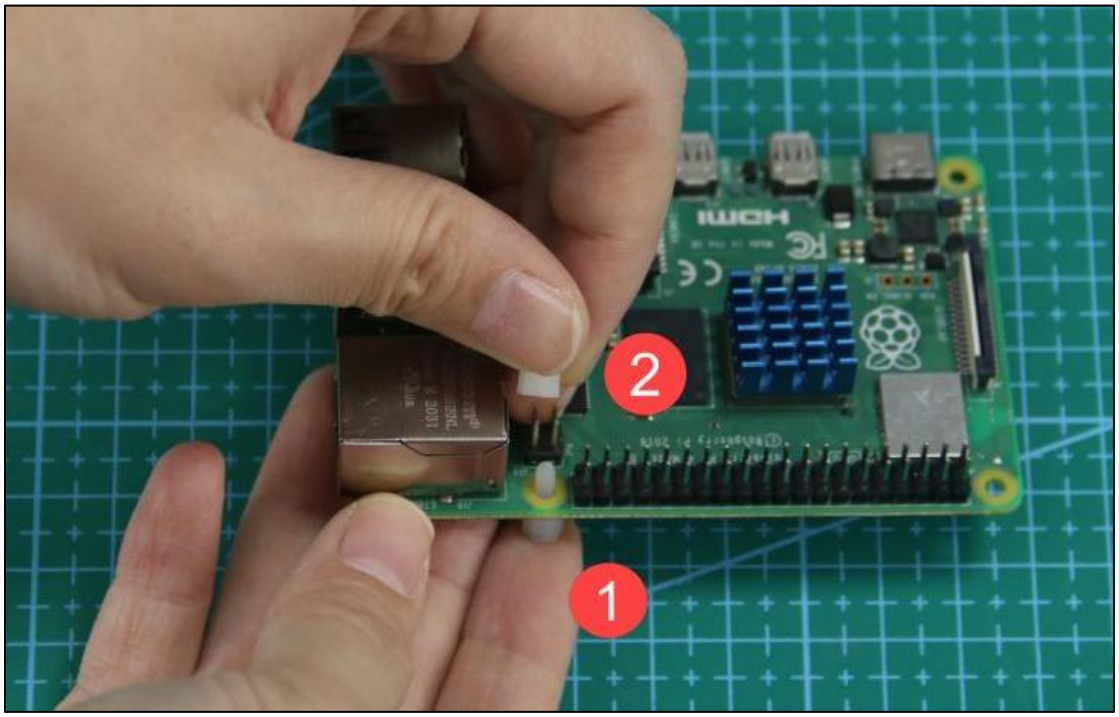

注意：两个尼龙柱的位置不要放反，单通尼龙柱在主板背面，双通尼龙柱在主板正面。

2) 下图为四个尼龙柱安装好之后的效果图：

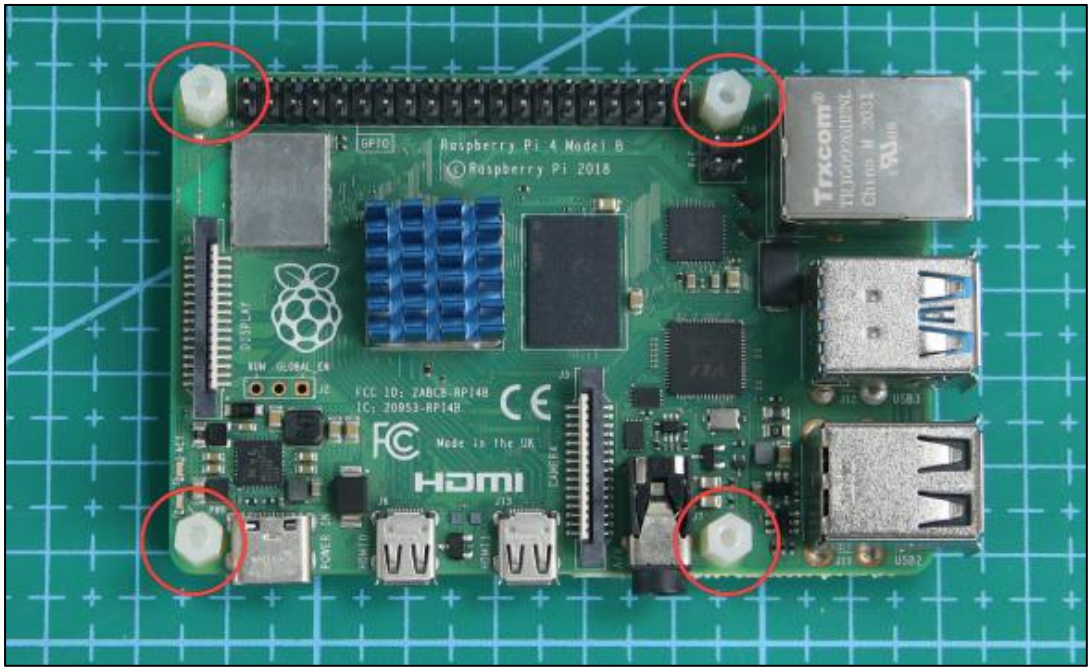

3) 将树莓派扩展板上的排母对准主板上的排针，然后把它们对接安插好。

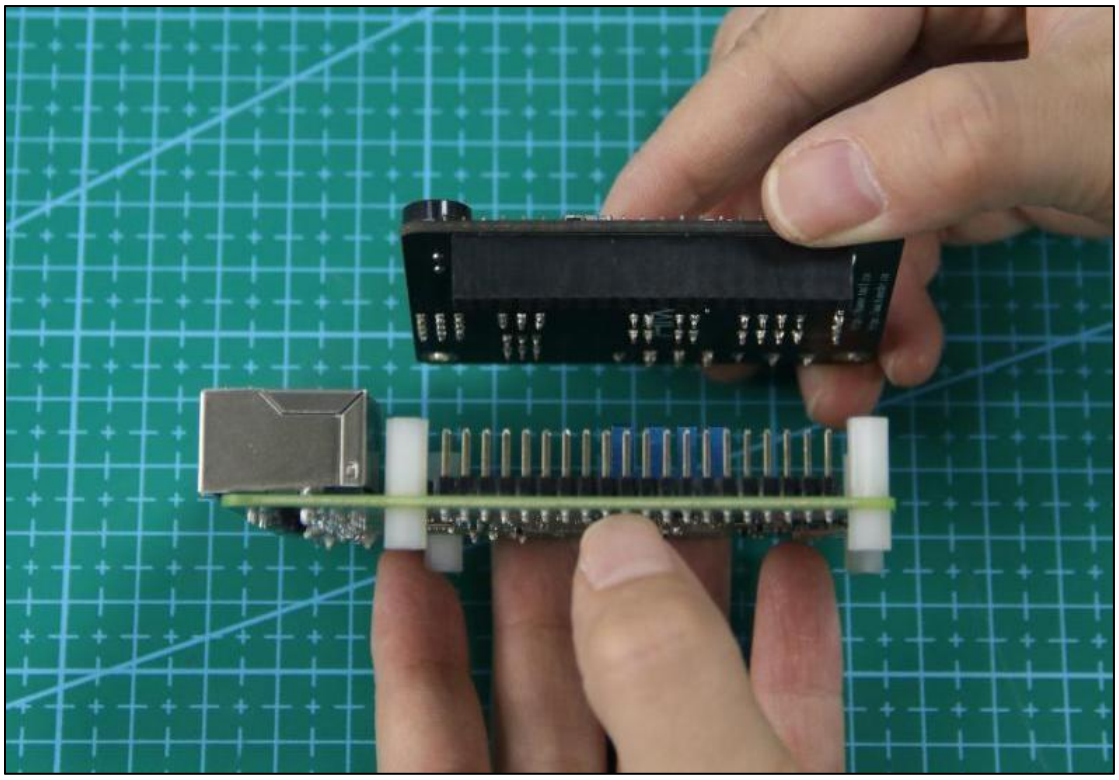

4) 安装好扩展板之后再用螺丝拧紧。

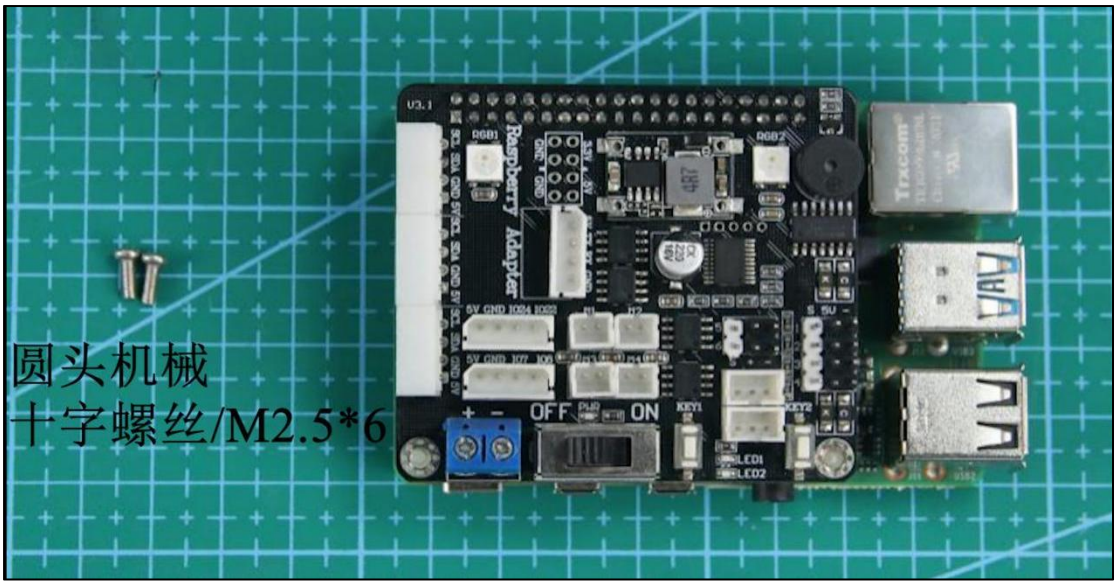

5) 拧紧螺丝后的效果图：

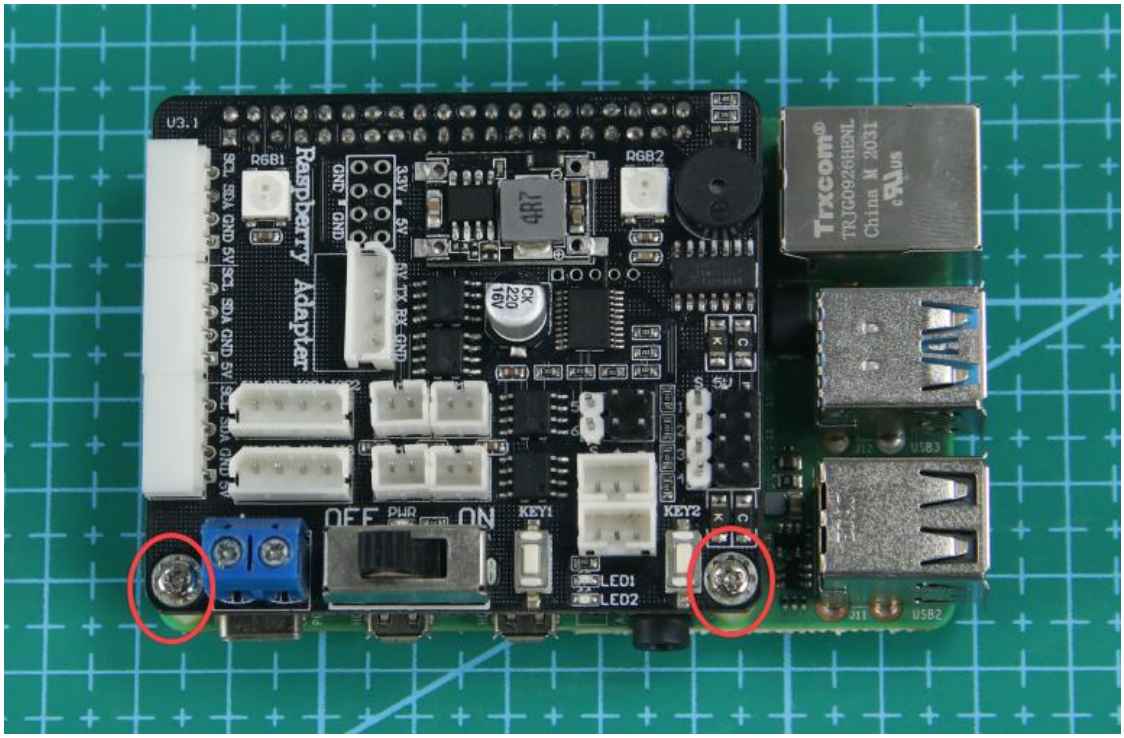

6) 连接电源对接线。先用螺丝刀把正负极上的两颗螺丝拧松，再将两根电源线插入连接处，最后再拧紧螺丝。

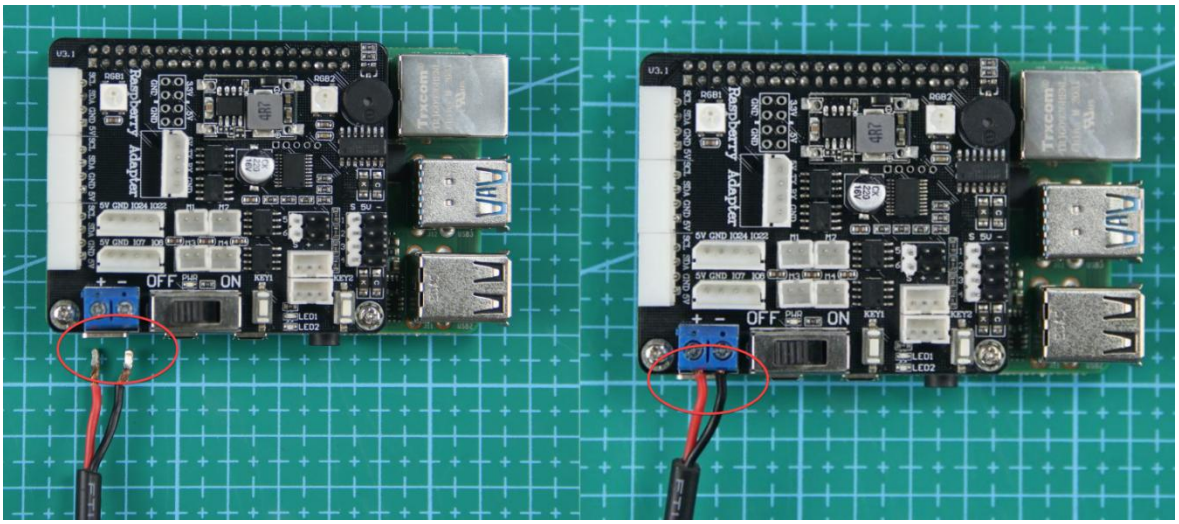

注意：这里要区分正负极，“红接正，黑接负”。

7) 插入SD卡。

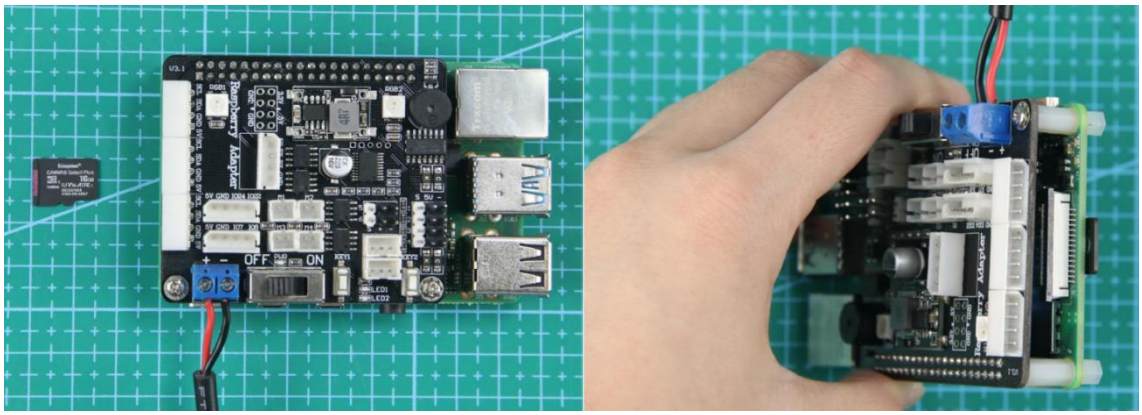

8) 将树莓派安装到Arm FPV机身底部。

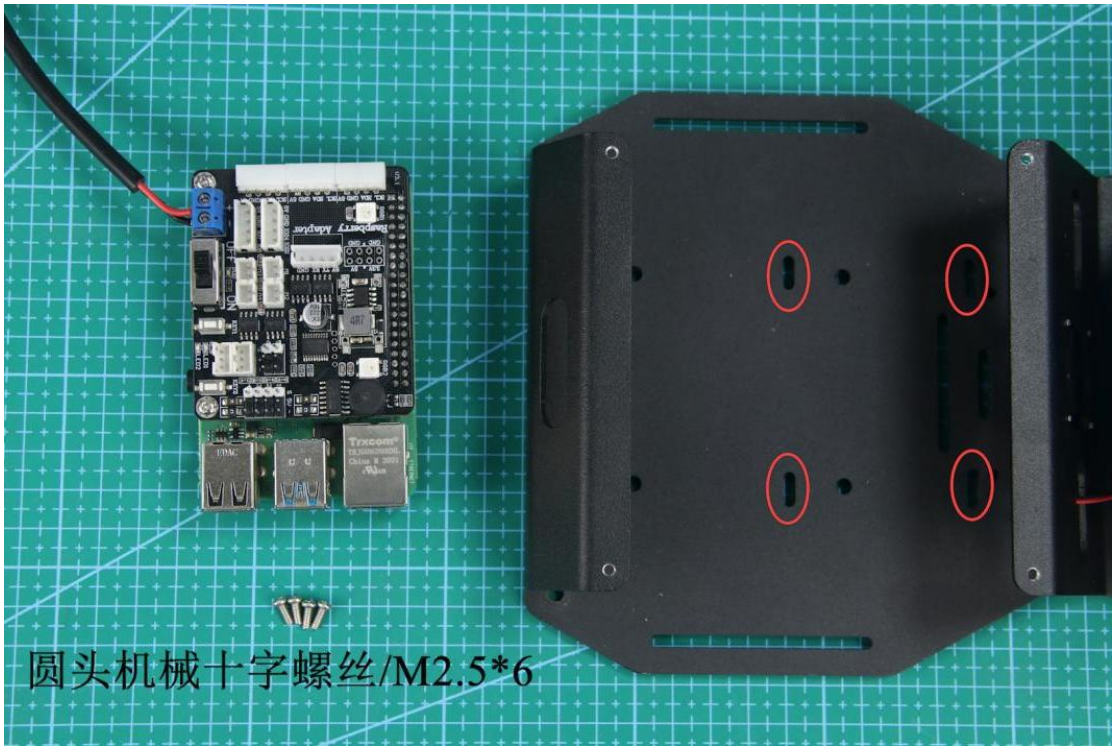

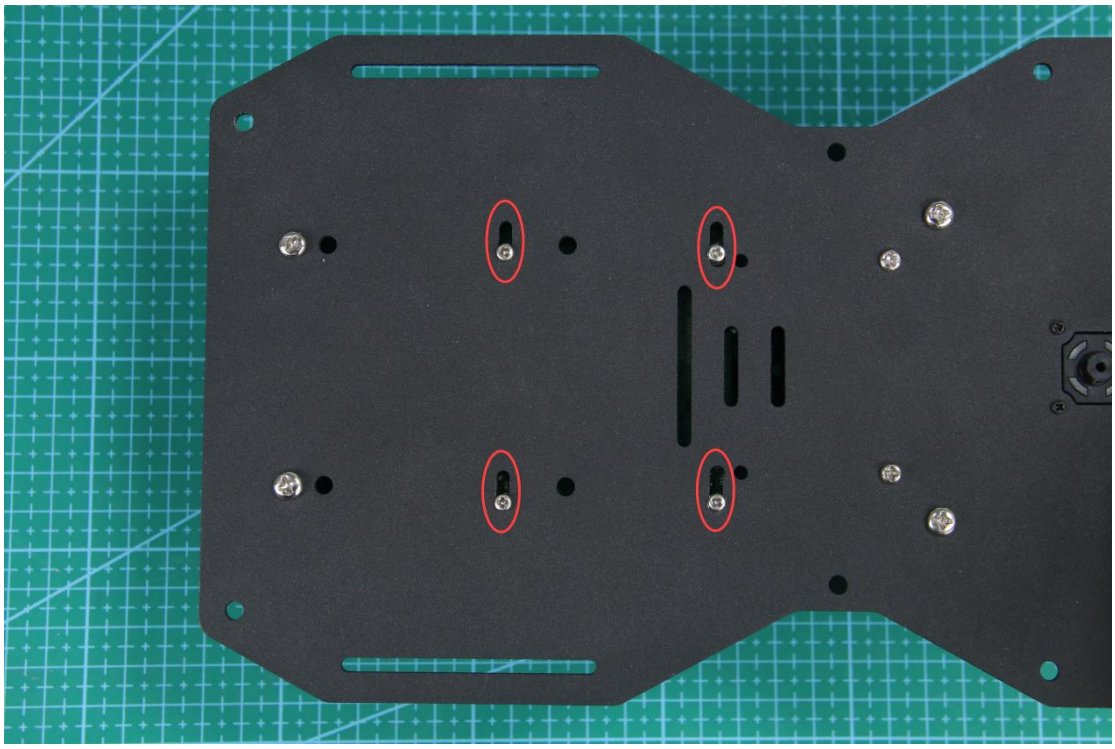

9) 接线。（风扇模块：M1接口，舵机：任意总线舵机接口，摄像头：任意USB接口）将全部模块连接好之后，再把挡板与机身底部的4个圆孔对接。

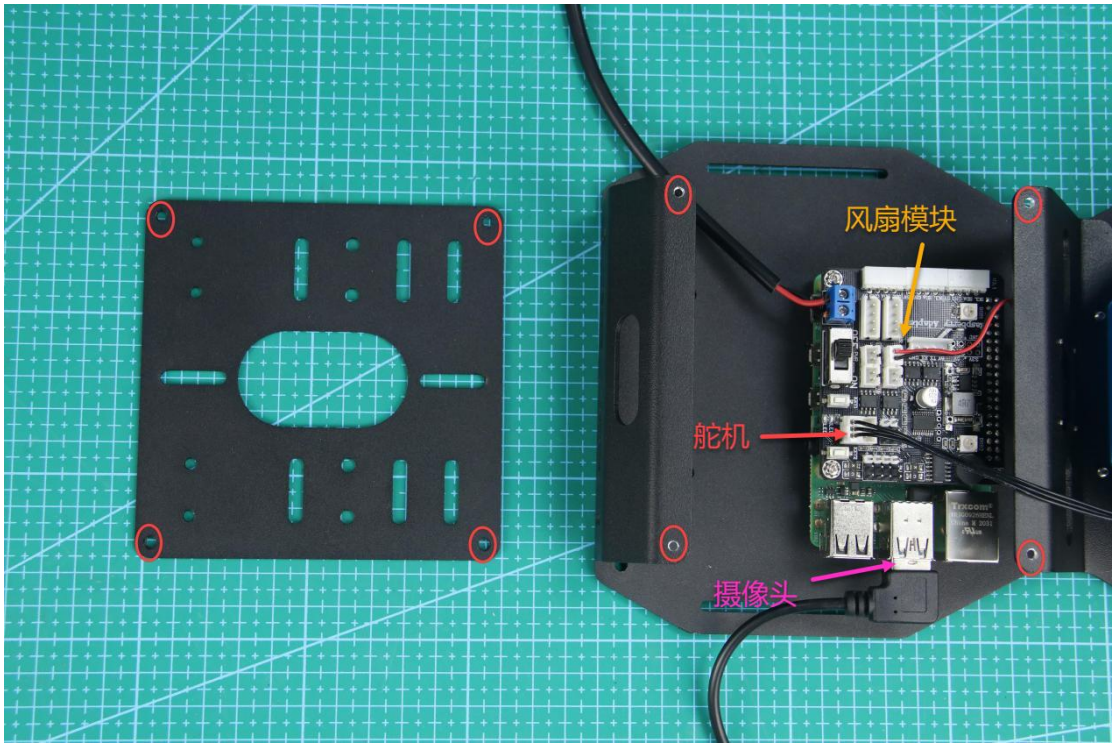

10) 安装挡板。

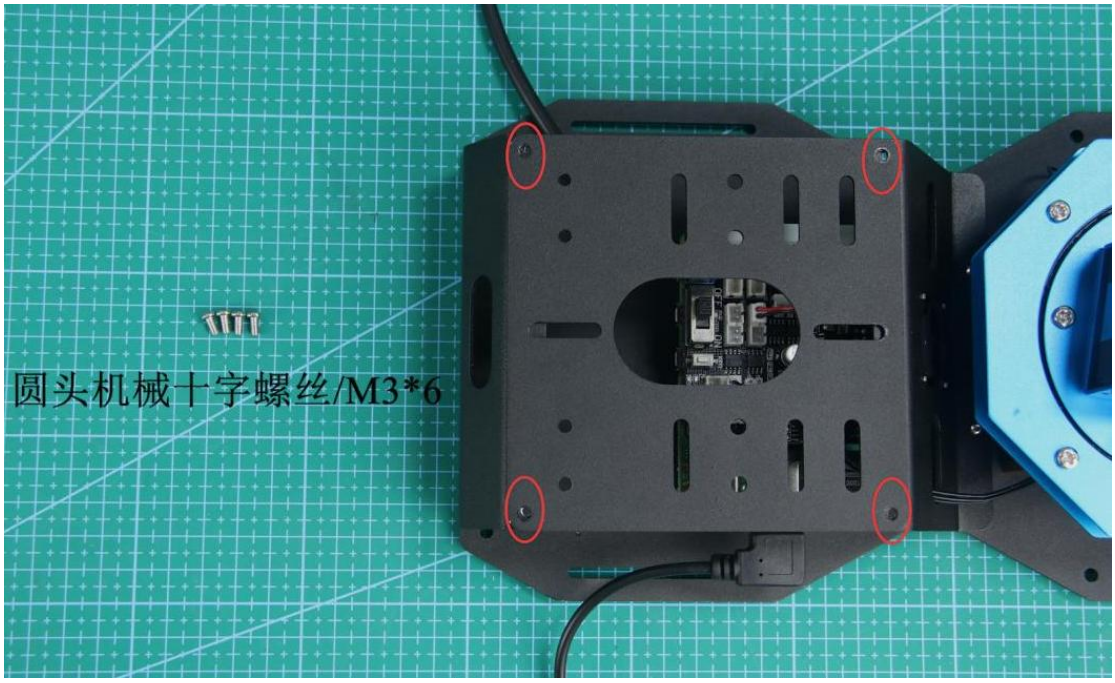
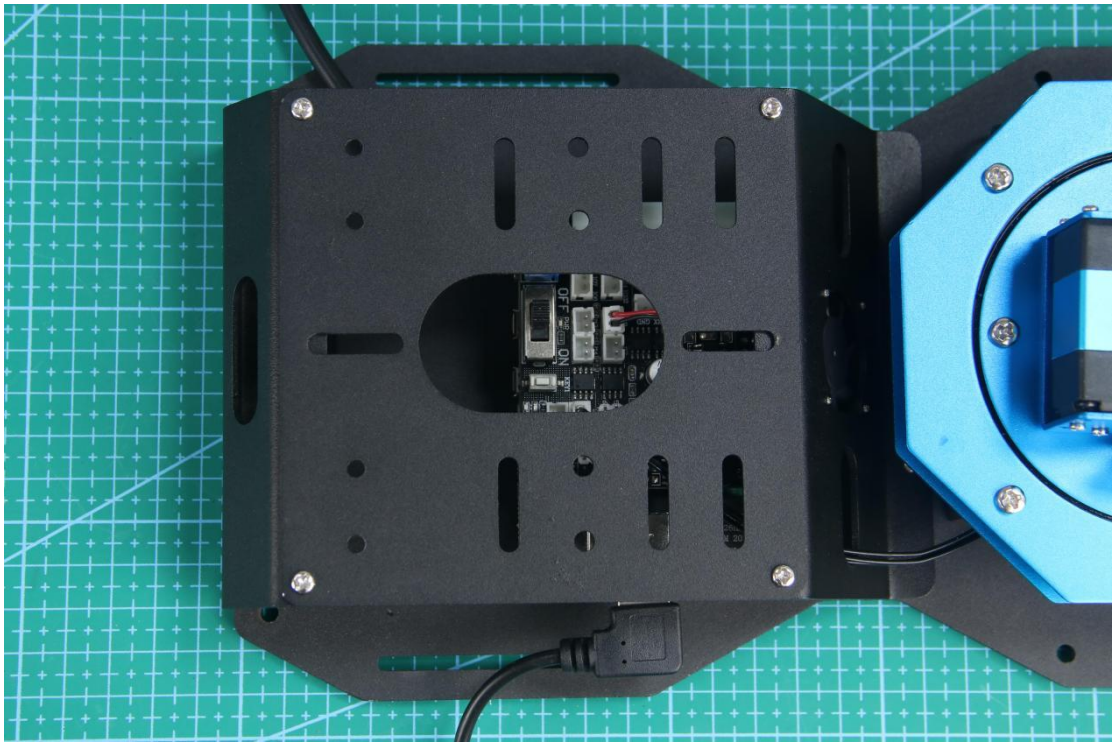
11) 下图为安装好的效果图: